

PREZYDENT WROCŁAWIA		Województwo: dolnośląskie Powiat: M.WROCŁAW Jednostka ewidencyjna: Wrocław Obręb ewidencyjny: 026401_1.0050, Karłowice Miejscowość: Wrocław (idTERYT: 0986283)					
ZGKIKM.TE.6621.1184.2024		WYPIS Z REJESTRU GRUNTÓW					
		według stanu na dzień: 2024-01-15 13:28:22					
Jednostka rejestrowa gruntów: 026401_1.0050.G1785		grupa rejestrowa: 2					
WŁAŚCICIELE/ WŁADAJĄCY:							
UDZIAŁ: 1/1		charakter stanu władania: własność					
Skarb Państwa:							
SKARB PAŃSTWA REGON: 000000000							
UDZIAŁ: 1/1		charakter stanu władania: użytkowanie wieczyste					
		ważność do: 2089-12-05					
Spółka handlowa nie będąca cudzoziemcem:							
POLSKA SPÓŁKA GAZOWNICTWA SPÓŁKA Z OGRANICZONĄ ODPOWIEDZIALNOŚCIĄ REGON: 142739519							
Siedziba: 33-100 Tarnów ul. Wojciecha Bandrowskiego 16							
DZIAŁKI EWIDENCYJNE:							
Ark. mapy	Numer działki ewidencyjnej	Położenie gruntów	Opis użytku	Oznaczenie klasoużytku	Powierzchnia		Numer księgi wieczystej
					klaso-użytku [ha]	działki [ha]	
6	92/1	al. Jana Kasprowicza	Tereny przemysłowe	Ba	0.0228	0.0228	WR1K/00050589/7
Identyfikator działki: 026401_1.0050.AR_6.92/1							
6	92/2	al. Jana Kasprowicza 25	Tereny przemysłowe	Ba	0.0639	0.0639	WR1K/00050589/7
Identyfikator działki: 026401_1.0050.AR_6.92/2							
6	93		Drogi	dr	0.0381	0.0381	WR1K/00050589/7
Identyfikator działki: 026401_1.0050.AR_6.93							
Całkowita powierzchnia jednostki rejestrowej: 0.1248							

W dniu: 15.01.2024

dokument sporządzony przez: Maciej Wołodkiewicz

Wrocław, dnia: 15.01.2024

**Dokument niniejszy jest przeznaczony
do dokonywania wpisu w księdze wieczystej**



Z up. Prezydenta Wrocławia

Lukasz Wesotowski
Kierownik Pracowni
w Biurze Katastru Miejskiego

(data, imię i nazwisko osoby upoważnionej)

Sporządzono w Zarządzie Geodezji, Kartografii i Katastru Miejskiego we Wrocławiu, al. Marcina Kromera 44, 51-163 Wrocław

WYRYS Z MAPY EWIDENCYJNEJ
Skala 1:1000

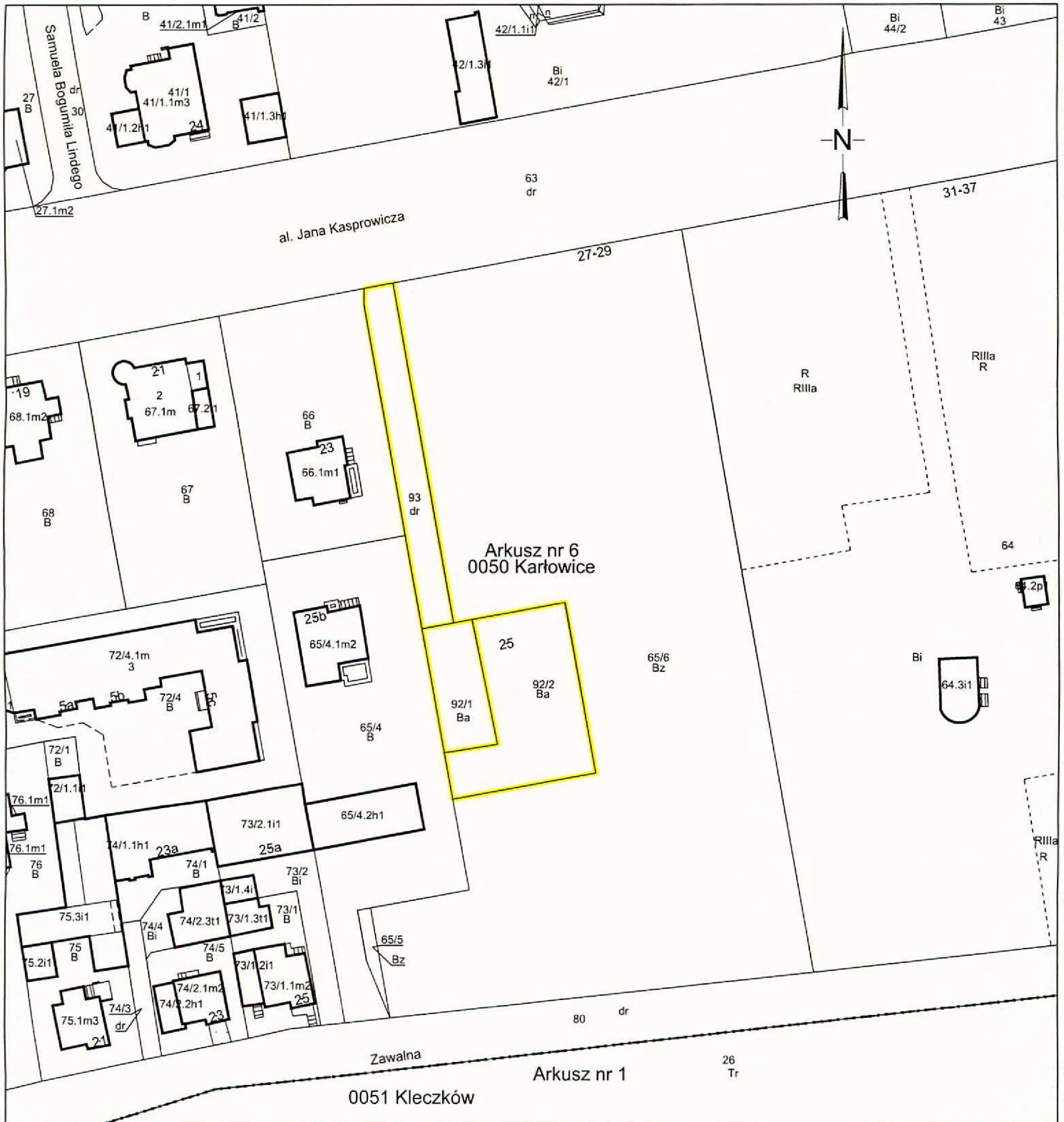

Sporządzono w Zarządzie Geodezji, Kartografii
i Katastru Miejskiego we Wrocławiu
według stanu na dzień: 15-01-2024
Zlecenie nr: ZGKIKM.TE.6621.1184.2024

Sporządził(a): Maciej Wołodkiewicz



Dokument niniejszy jest przeznaczony do
dokonywania wpisu w księdze wieczystej

Z up. Prezydenta Wrocławia

Lukasz Wesotowski
Kierownik Pracowni
w Biurze Katastru Miejskiego

(imię i nazwisko osoby upoważnionej)
Wrocław, 15-01-2024